黒髪南キャンパス　電力利用状況　（３月）
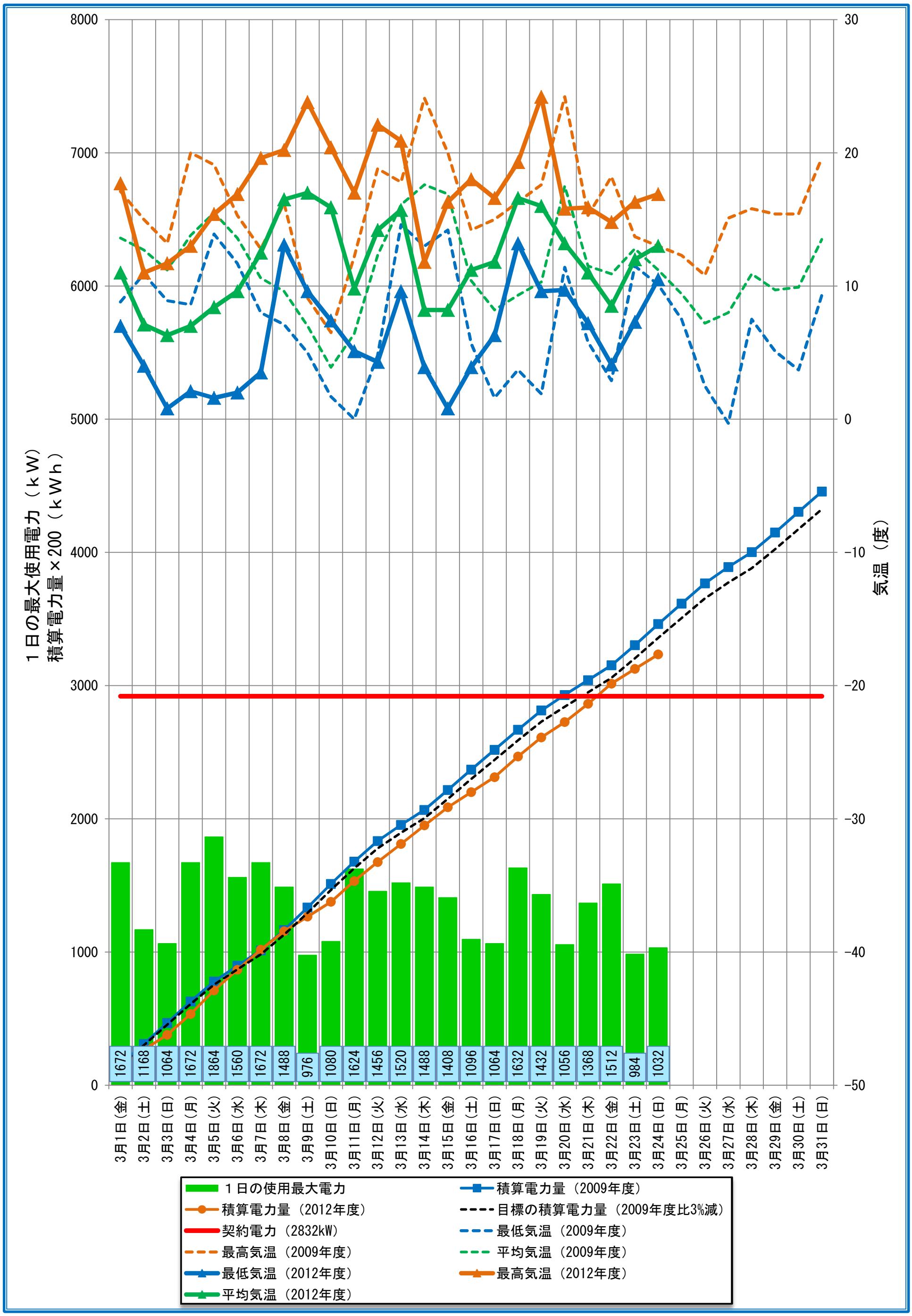
契約電力　　2,832 kW　（平成２５年２月１日付で契約電力が２９２０ｋＷから２８３２ｋＷへ変更となりました。）